





1º SEMINÁRIO CATARINENSE DE BAMBU

CONSTRUINDO A CADEIA PRODUTIVA

18 - 22 de setembro 2024 Florianópolis / SC

MESA REDONDA 01

BAMBU

ESPÉCIES REGIONAIS E POTENCIALIDADES

- Eng. Civil e produtor rural, Marcos da Silva Marques, bambuzal do [Sítio Vagalume](#), Rancho Queimado/SC
- Agricultor familiar, Gilso Giombelli, [Rede Ecovida de Agroecologia](#) e [CrediSeara/SC](#)
- Dr. Eng. Agrônomo, Thiago Sanches Ornellas, Produtor de mudas de bambu, Florianópolis/SC
- Mediação: Prof. Rosete Pescador, doutora em Ciências Biológicas (Botânica), Florianópolis/SC

MESA REDONDA 01

BAMBU

ESPÉCIES REGIONAIS E POTENCIALIDADES

GILSO GIOMBELLI

Casado com Jovania Paludo Giombelli

Pai de Giovana, Gilvana e Giana

Sogro do Cristiano Spier, Cassiano Rolim e Felipe Schültz

Avô do Antônio Giombelli Rolim, Mateus Giombelli Spier e Matias Giombelli Spier

AGRICULTOR FAMILIAR AGROECOLOGISTA – GUARDIÃO DE SEMENTES

PERMACULTOR – BIOCONSTRUTOR – ARTESÃO

FITOTERAPEUTA – PSICANALISTA POPULAR - PRODUTOR DE FLORAIS

ASSESSOR EM COOPERATIVISMO E ASSOCIATIVISMO

NATURAL DE SEARA-SC – morador da Linha Forquilha – Seara -SC

BAMBU NATIVO
DA
MATA ATLANTICA



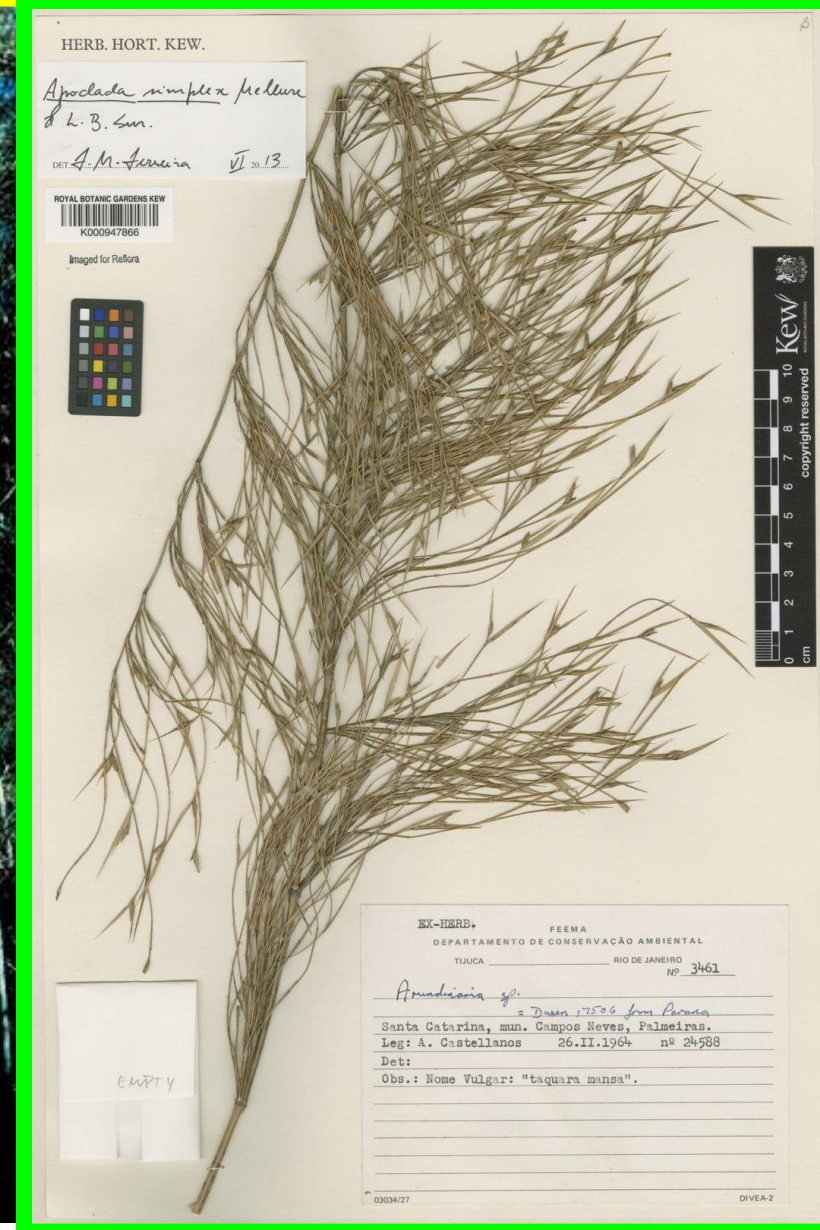

APOCLADA SIMPLEX

Merostachys skvortzovii Send.

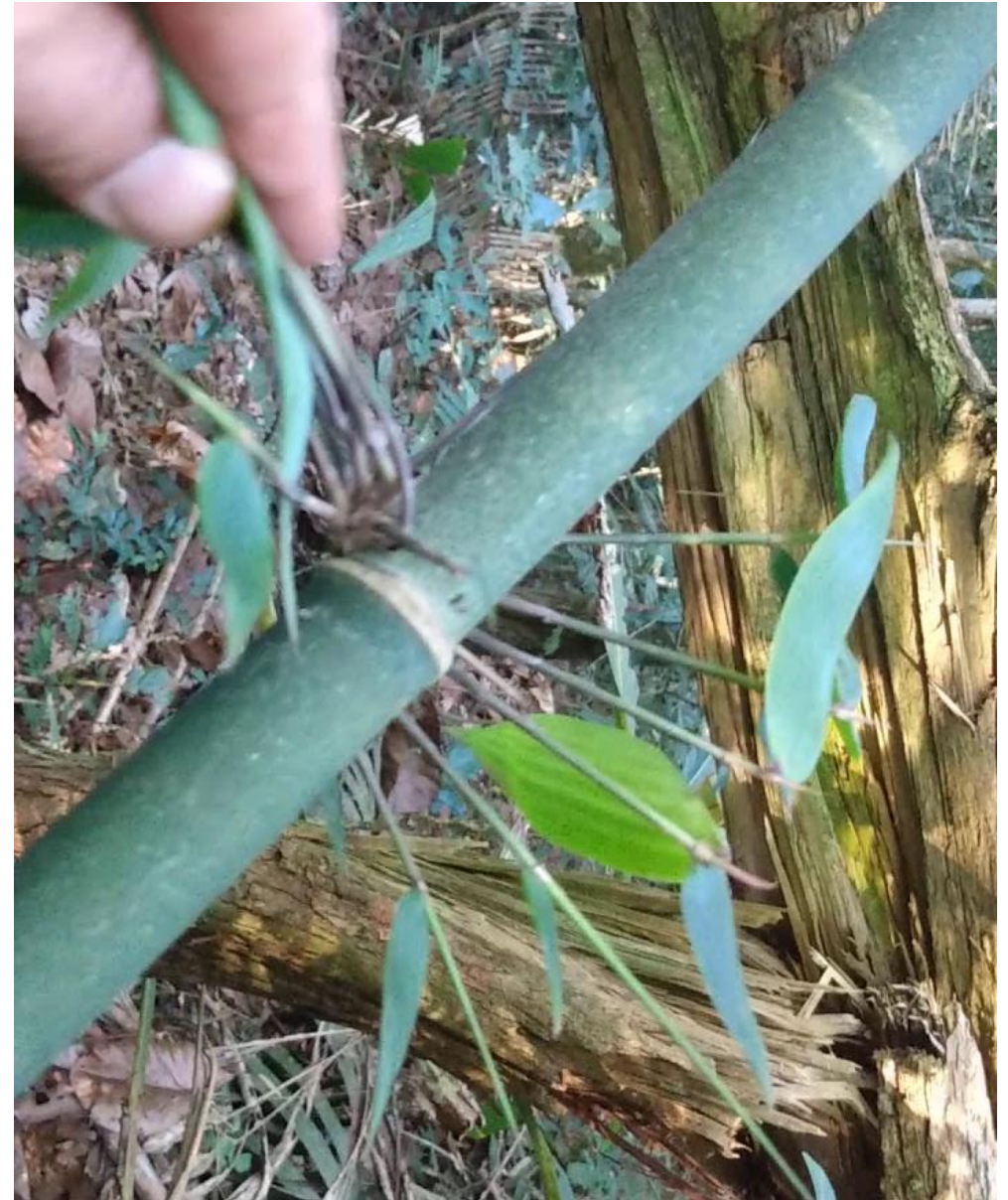

Taquara-lixá - “Seca da Taquara” – 30/34 anos/2004

Merostachys skvortzovii



BAMBU MACIÇO

DE

SANTA CATARINA



Bambu maciço – novembro 2019
Origem: Campos Novos/Vargem

OBRIGADO!

GILSO GIOMBELLI

Fone: (49)99828-4070

E.mail: gilso.giombelli@crediseara.coop.br